Fachverband der Kämmerinnen und Kämmerer in NRW e.V.

Lars Nennhaus

Matthias Palapys

Herne, 5. Mai 2023

dig – Duisburger Infrastrukturgesellschaft mbH

- **Gründung:** 10.05.2019
- **Stammkapital:** 100.000 €
- **Gesellschafter:** 75,1% Stadt Duisburg
  24,9% Duisburger Hafen AG
- **Gesellschaftervertreter:** Martin Murrack (Stadt Duisburg), Markus Bangen (Duisburger Hafen AG)
- **Geschäftsführer:** Lars Nennhaus, Matthias Palapys
- **Gegenstand:** *Planung, Errichtung und Betreuung von städtischen Infrastruktureinrichtungen, wie Straßen, Brücken, Parkplätze & Sonderbauten*

Beispiele von Förder-/Eigenprojekten in Duisburg

Eigenprojekte

A Feuerwehrwache 6, Rheinhausen

B Straßenverkehrsamt, Neumühl

Förderprojekte

C Umgehungsstraße Meiderich

D Querspange Walsum, Teil I+II

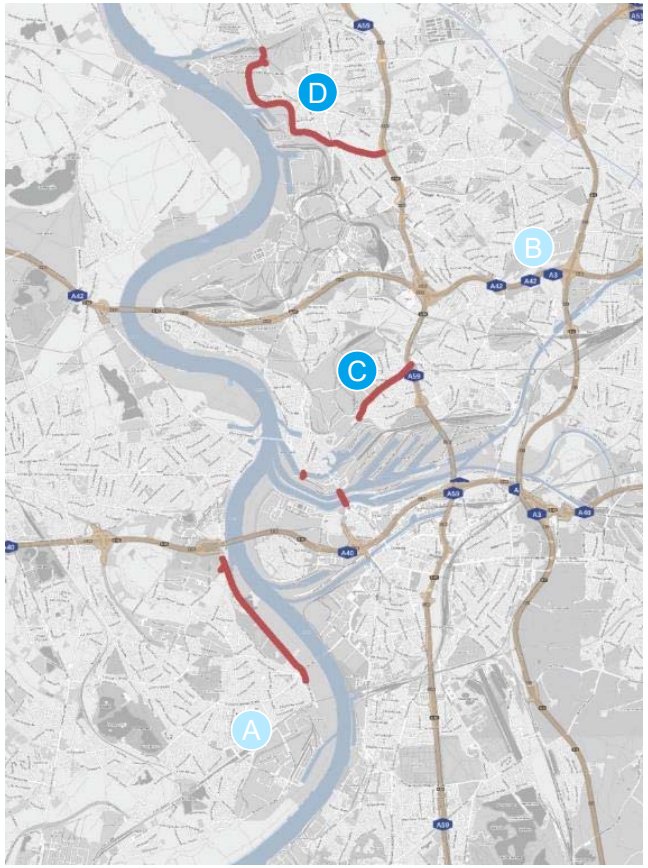

Feuerwache 6

Status

- Beauftragung: 18.12.2019
- Baugenehmigung: 14.01.2021
- Fertigstellung: 31.12.2022

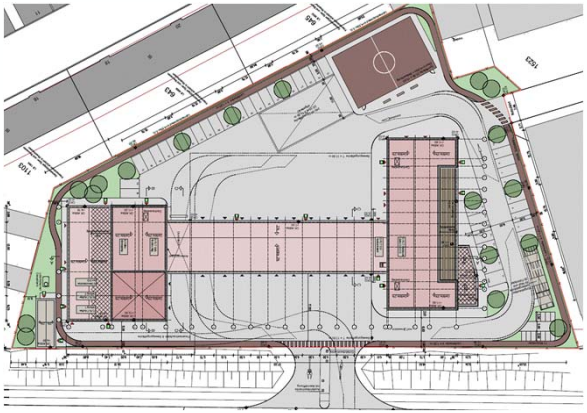

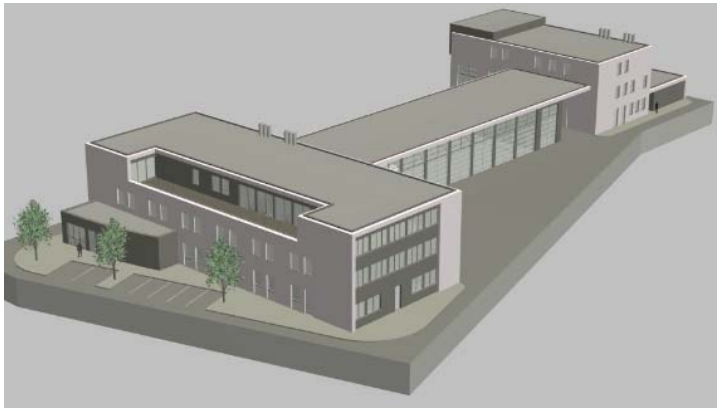

Feuerwache 6: Innenansichten

Leitzentrale

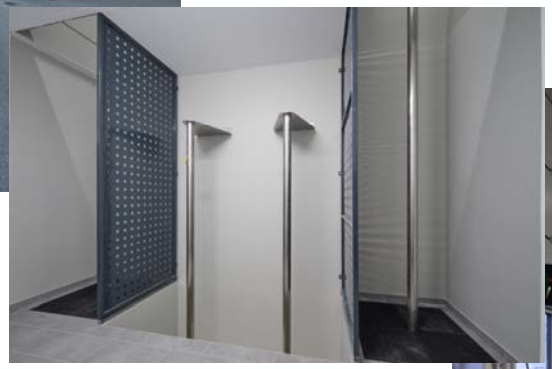

Alarmrutsche

Fahrzeughalle

Feuerwache 6: Schlüsselübergabe 6. März 2023

Straßenverkehrsamt: Theodor-Heuss-Straße, DU-Neumühl

Status

- Bauantrag Mai 2021
- Fertigstellung QIII 2023
- Übergabe QIV 2023

Straßenverkehrsamt: Theodor-Heuss-Straße, DU-Neumühl

dig
excellence in infrastructure

Übersichtsplan

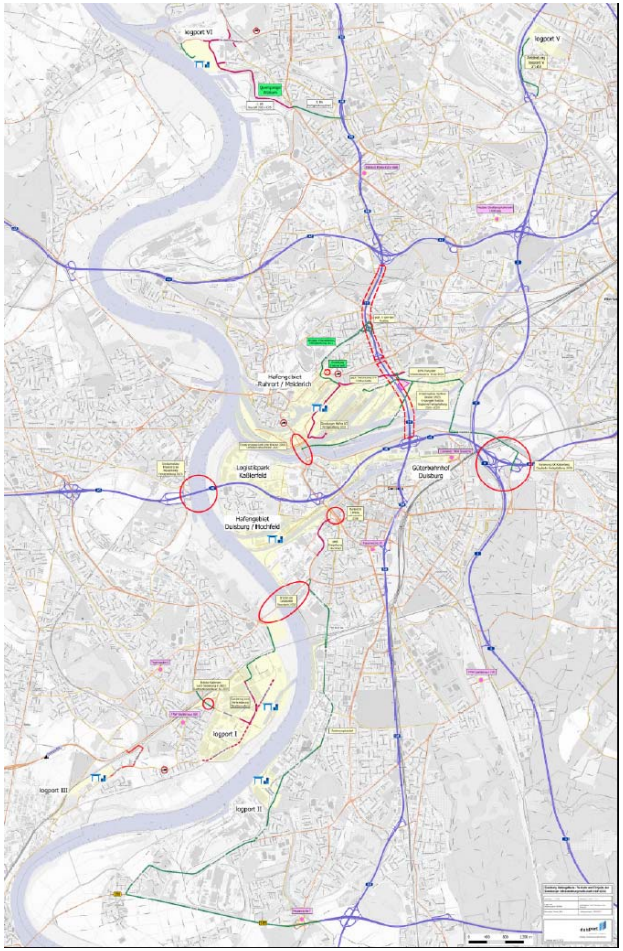

Umgehungsstraße Meiderich

Baubeginn / Bauzeit

- Spatenstich: 18.12.2019
- Fertigstellung Brücke: 16.06.2020
- Fertigstellung Anschluss Nordhafenstr./A59 AS Meiderich: 19.04.2022
- Baulänge: ca. 2km Straßenlänge + 1 Brückenbauwerk

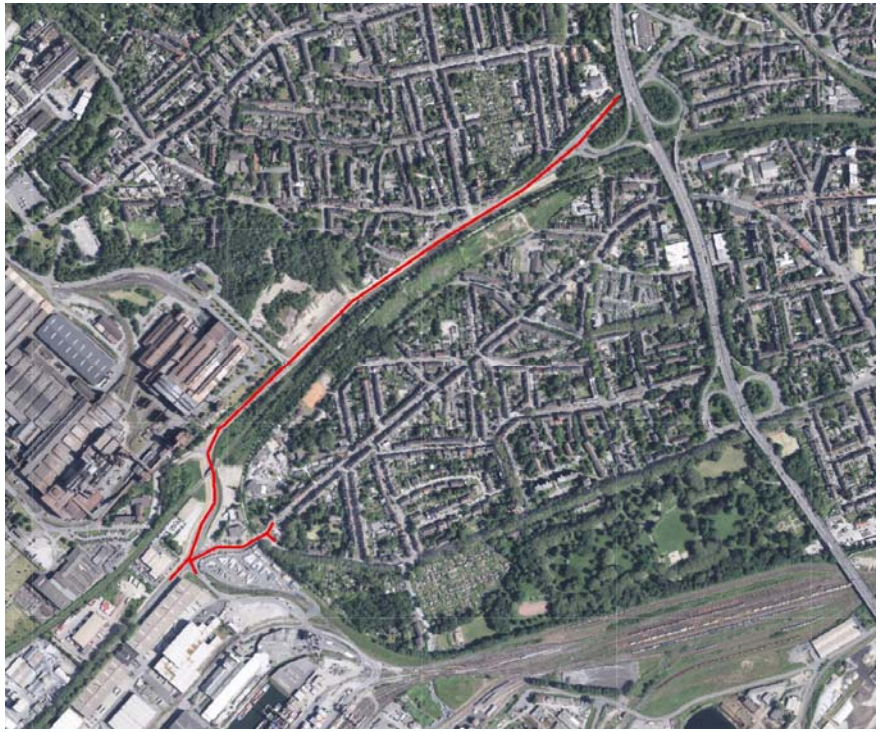

Umgehungsstraße Meiderich

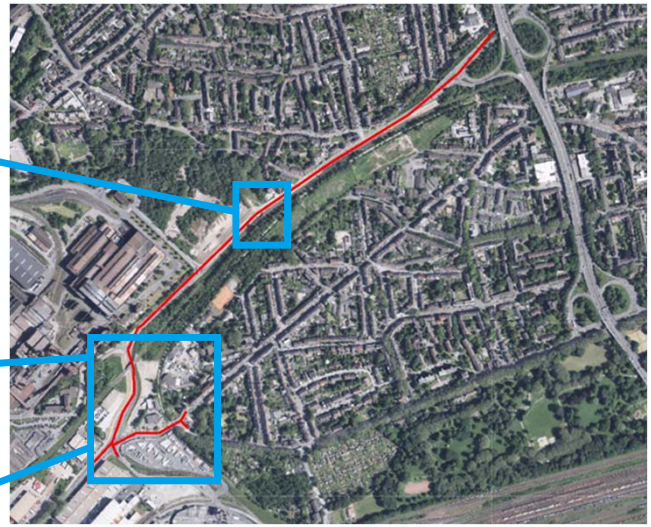

Umgehungsstraße Meiderich

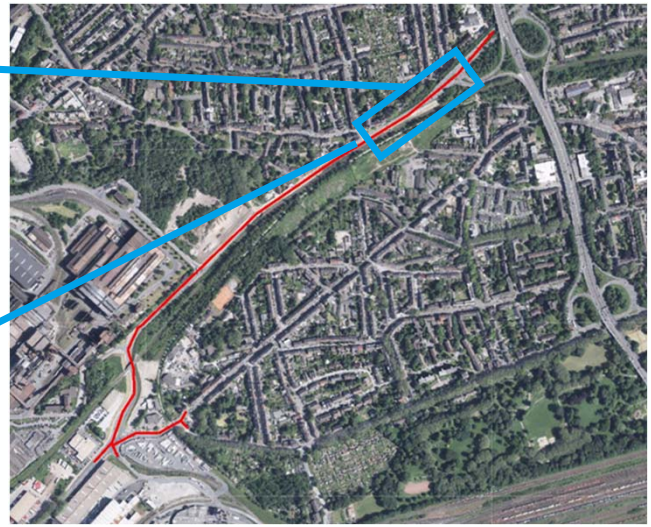

Querspange Walsum 1. + 2. BA

Status

- 1. BA:
  - Beauftragung Bauleistungen für die Straße durch die Stadt Duisburg: 07/2020
  - Baubeginn 08/2021
  - Übergabe/Freigabe Verkehr: Ende 05/2023
- 2. BA:
  - Beauftragung Planungsleistungen durch die Stadt Duisburg: 07/2020
  - Aktuell: Ratssitzung Beschluss B-Plan 12.06.2023
  - Stellung Förderantrag Bezirksregierung für das Gesamtprojekt bis Ende Mai 2023

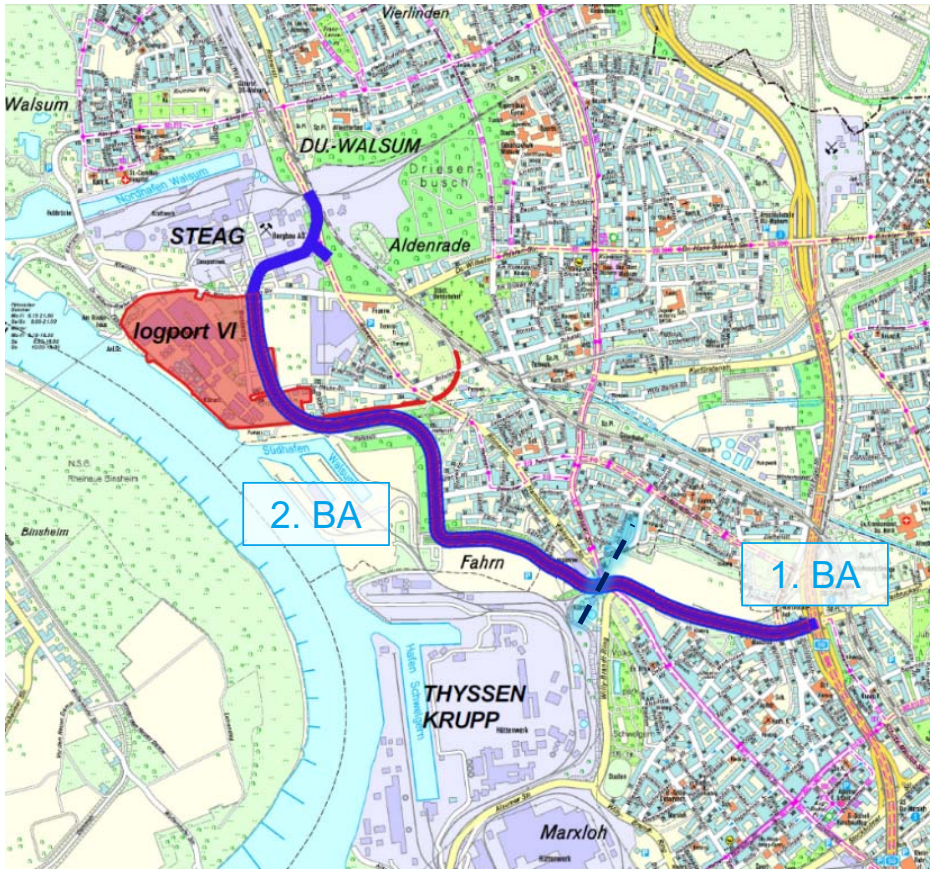

bisheriger Straßenverlauf

logport VI und Querspange mit neuem Straßenverlauf

Querspange Walsum 1. BA

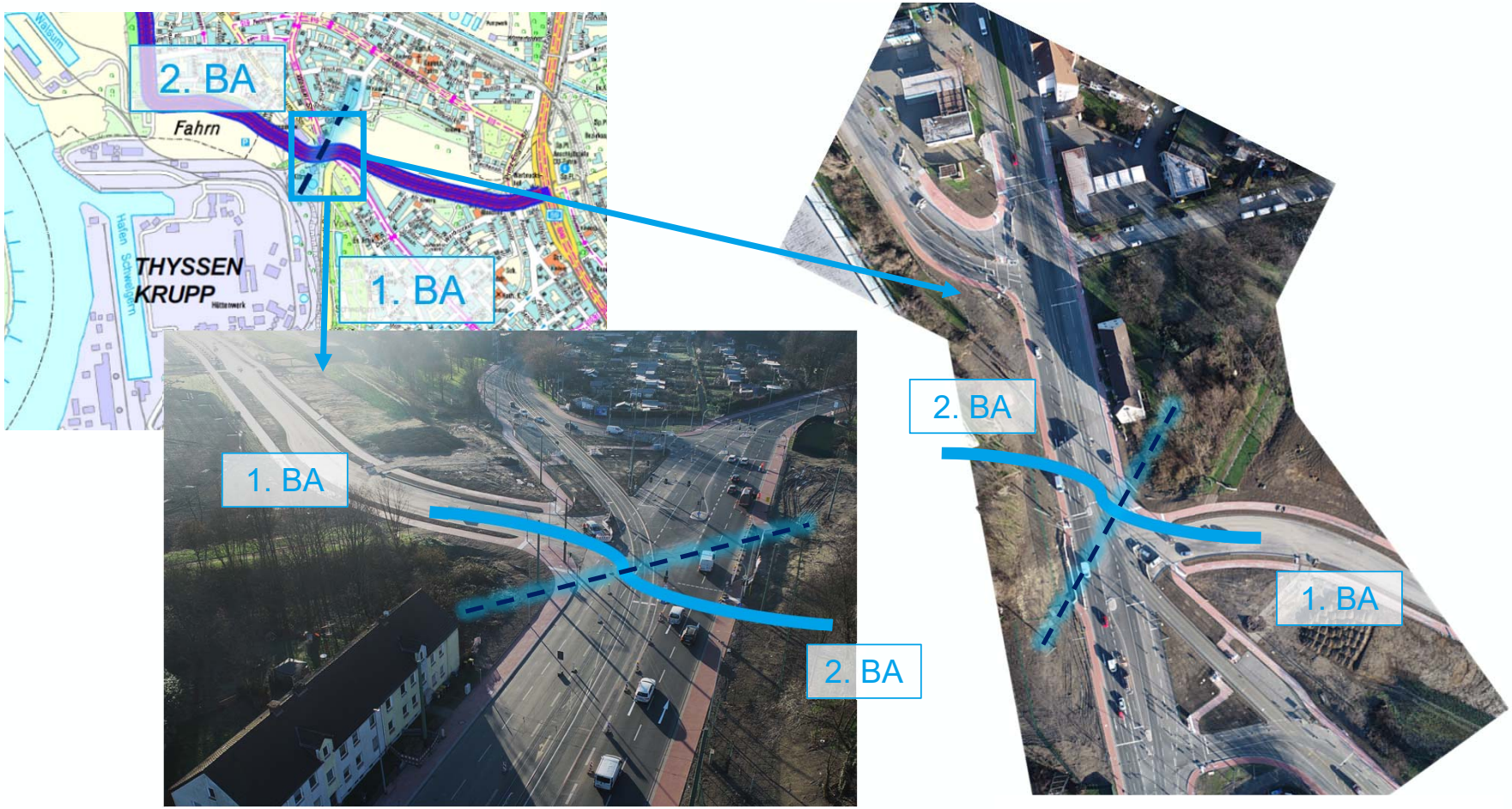

Querspange Walsum 1. BA

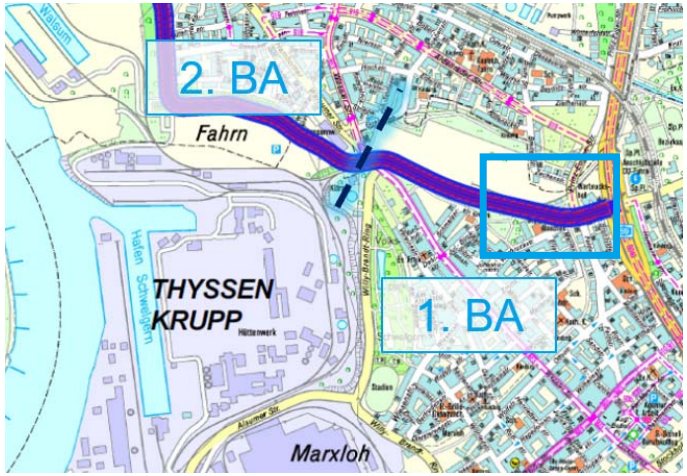

Querspange Walsum 2. BA

Geplante Trassierung

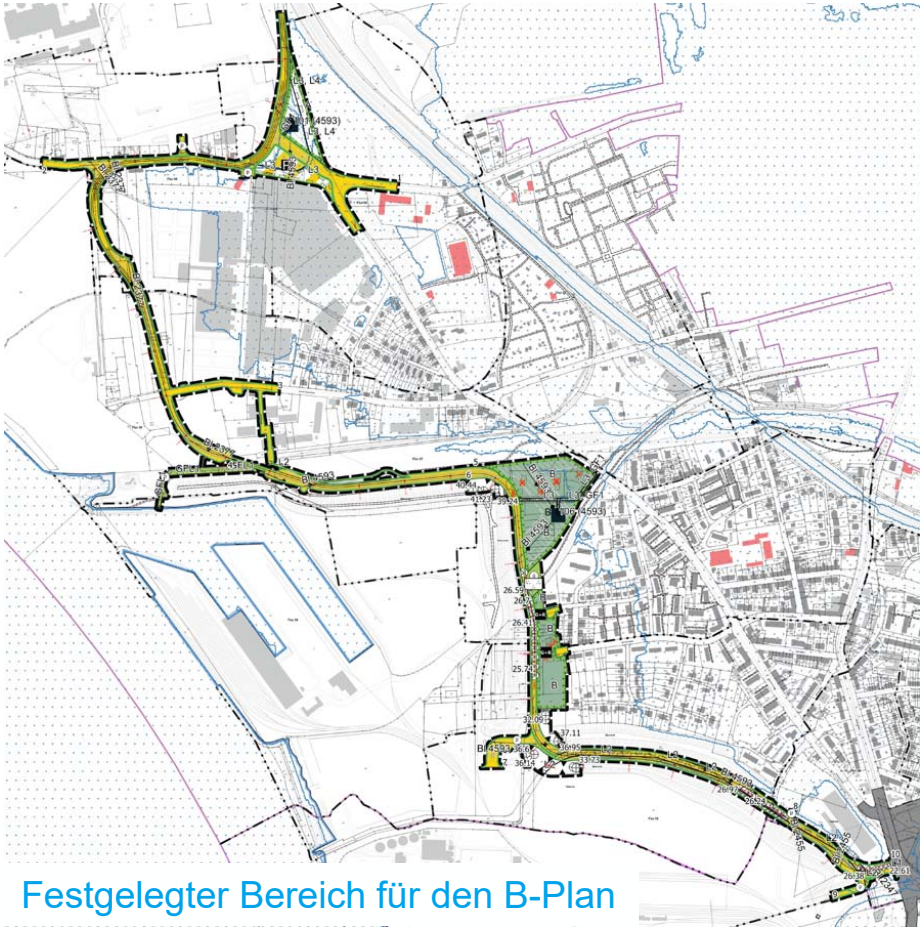

Festgelegter Bereich für den B-Plan

Vielen Dank für Ihre Aufmerksamkeit!

Lars Nennhaus

Matthias Palapys